

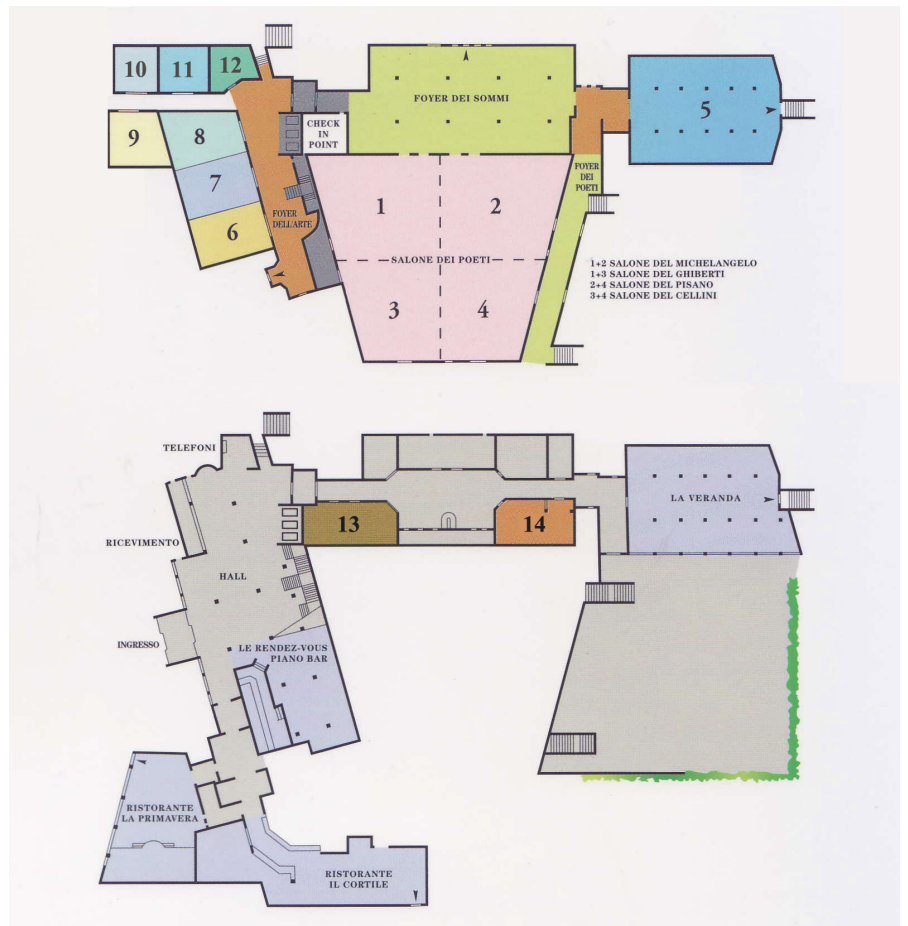

CONFERENCE
FLORENTIA
HOTEL

1	Salone dell'Alighieri
2	Salone del Boccaccio
3	Salone del Machiavelli
4	Salone del Petrarca
1+2	Salone del Michelangelo
1+3	Salone del Ghiberti
2+4	Salone del Pisano
3+4	Salone del Cellini
5	Sala del Colonnato
6	Sala del Michelozzo
7	Sala del Verrocchio
8	Sala del Brunelleschi
9	Sala del Guicciardini
10	Studio del Donatello
11	Studio della Quercia
12	Studio di Duccio
13	Sala del Pollaiuolo (piano terra)
14	Sala Galilei (piano terra)



SALA MEETING ROOMS	DIMENSIONI / DIMENSIONS			CAPIENZA / CAPACITIES	
	Mt / Mts	Mq / Sq. Mts	H (m) / H (mts)	Banchetto / Banquet	Teatro / Theatre
Salone dei Poeti	(40+24)x31/2	992	5,10	600	800
1 Sala Alighieri	16x15,50	279	5,10	200	300
2 Sala Boccaccio	16x15,50	279	5,10	200	300
3 Sala Machiavelli	12x15,50	217	5,10	120	150
4 Sala Petrarca	12x15,50	217	5,10	120	150
1+2 Salone Michelangelo	(40+31)x15,50/2	558	5,10	420	550
1+3 Salone Ghiberti	12x31	496	5,10	380	500
2+4 Salone Pisano	12x31	496	5,10	380	500
3+4 Salone Cellini	(31+24)x15,50/2	434	5,10	270	400
Foyer dei Sommi	34x11	374	3,00	-	-
5 Sala Colonnato	22x16	352	3,20	-	-
6 Sala Michelozzo	11x7	77	3,20	50	70
7 Sala Verrocchio	11x6,4	70	3,20	50	70
8 Sala Brunelleschi	11x7	77	3,20	50	70
9 Studio Guicciardini	6,5x4,6	30	3,00	-	-
10 Studio Donatello	6x4	24	3,00	-	-
11 Studio Quercia	7x6,50	45,5	3,20	-	25
12 Studio Duccio	7x6,50	45,5	3,20	-	25
Foyer dell'Arte	13x10	130	3,20	-	-
13 Sala Pollaiuolo (piano terra)	10,50x4,6/6,5	56	3,00	-	-
14 Sala Galilei (piano terra)	11x5,5	60,5	3,00	-	50
La Veranda (piano terra)	22x10	220	3,20	-	-